

คู่มือระบบการแจ้งย้ายที่อยู่ด้วยตนเอง

ขั้นตอนการทำงาน

1. ประชาชน เข้าระบบ โดยเข้าเว็บ BORA Webportal (<https://thportal.bora.dopa.go.th>)

1.1. เลือกการ Login By D.Dopa



BORA Webportal

กรุณาเลือกวิธีเข้าสู่ระบบ

Login By



รูปที่ 1

1.2. ผู้แจ้งย้ายสแกนคิวอาร์โค้ดด้วย D.DOPA

ผู้แจ้งย้ายเข้า ใช้โทรศัพท์ สแกนคิวอาร์โค้ด เพื่อใส่รหัสยืนยันตัวตน



รูปที่ 2

1.3. หลังจากที่ผู้แจ้งย้ายสแกนคิวอาร์โค้ดด้วย D.DOPA ที่โทรศัพท์มือถือ หน้าจอใน Web จะแสดงตามรูปที่ 3 - 4

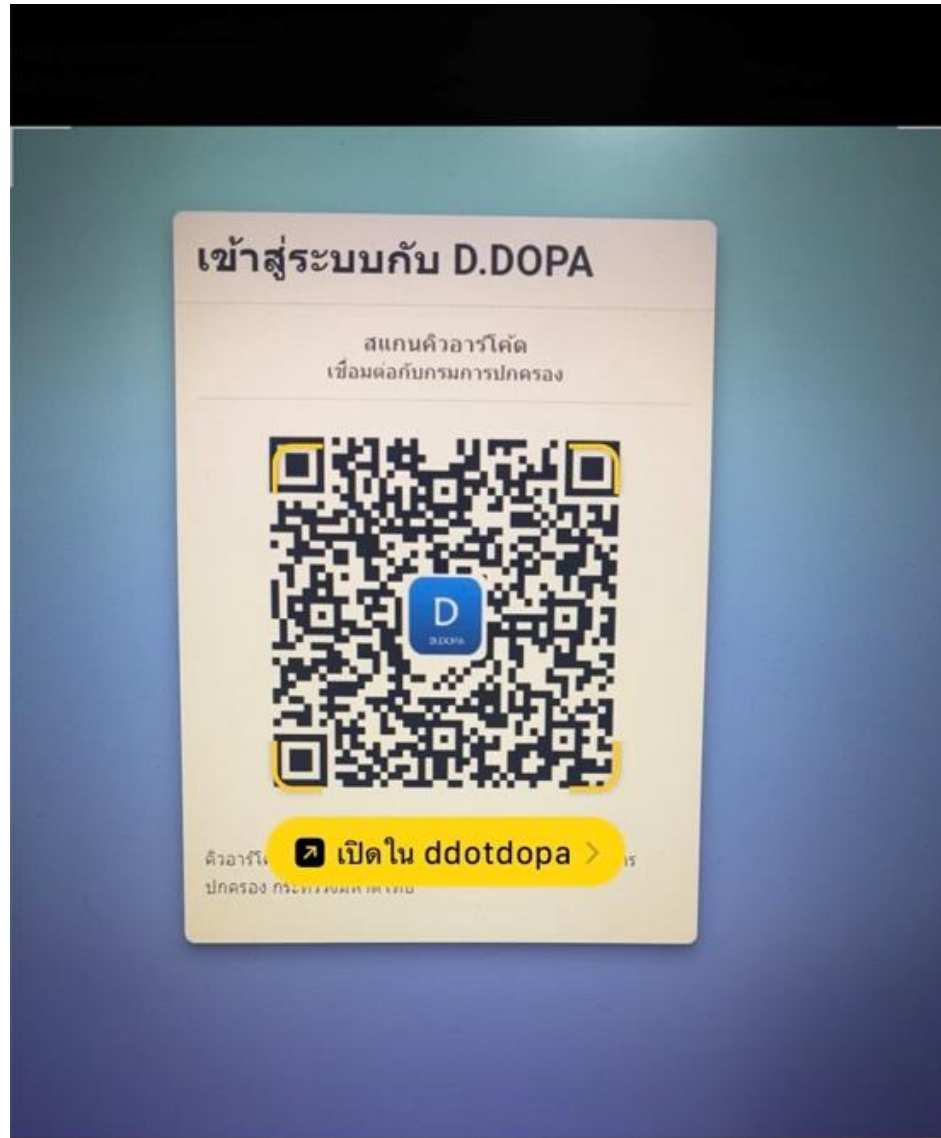

รูปที่ 3 จากโทรศัพท์มือถือ

เข้าสู่ระบบกับ D.DOPA

สแกนคิวอาร์โค้ด
เชื่อมต่อกับกรมการปกครอง



คิวอาร์โค้ดนี้เป็นสิ่งยืนยันตนทางดิจิทัล ออกให้โดย กรมการ
ปกครอง กระทรวงมหาดไทย

รูปที่ 4 ที่หน้าจอ Web : <https://thportal.bora.dopa.go.th>

1.4. ผู้แจ้งย้าย กดยินยอม และ ระบุ รหัสผ่าน 8 หลักใน D.DOPA

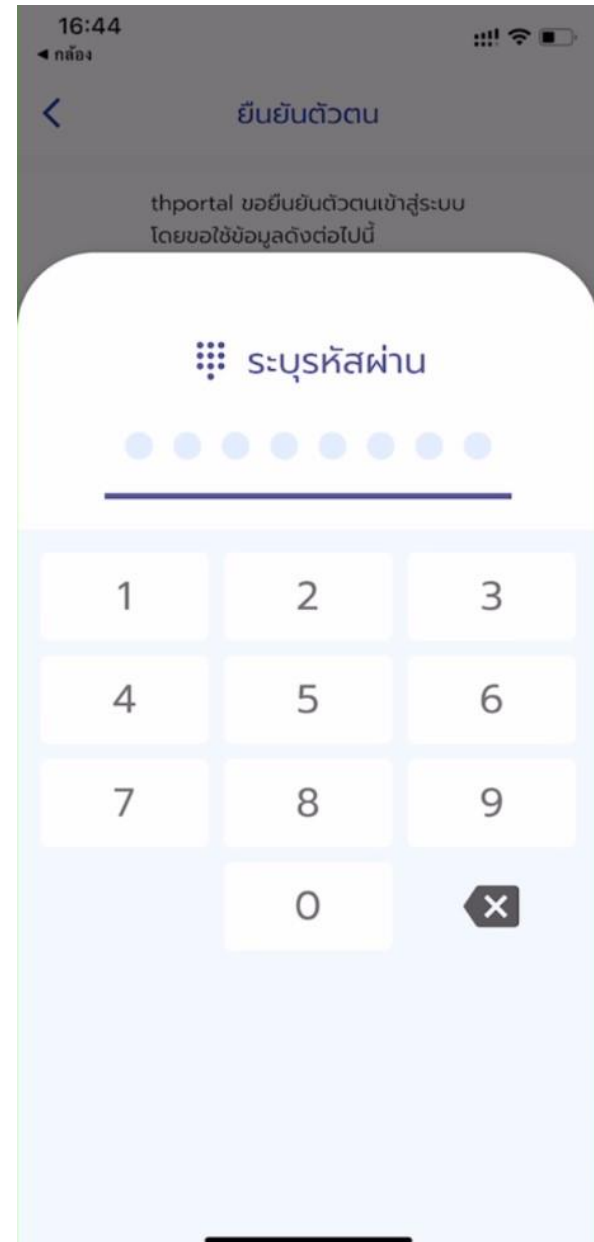



ตรวจสอบข้อมูลตนเอง

สำหรับตรวจสอบข้อมูลส่วนตัวด้วยตนเอง



ระบบลงทะเบียนขอรับบริการล่วงหน้า

นัดหมายเพื่อขอรับบริการล่วงหน้า ณ ที่ว่าการอำเภอ ในการขอรับบริการด้านงานทะเบียนและการขอคัดและรับรองเอกสารทางทะเบียน สามารถลงทะเบียนล่วงหน้าได้ 15 วัน และล่าสุดไม่เกิน 16.00 น.ก่อนวันเข้ารับบริการ



ตรวจสอบผู้มีสิทธิเลือกตั้งท้องถิ่น

ตรวจสอบผู้มีสิทธิเลือกตั้งท้องถิ่น



แจ้งเหตุจำเป็นไม่ไปใช้สิทธิเลือกตั้ง

แจ้งเหตุจำเป็นไม่ไปใช้สิทธิเลือกตั้ง



ตรวจสอบรายละเอียดผู้ไม่ไปใช้สิทธิและผู้แจ้งเหตุจำเป็นไม่ไปใช้สิทธิเลือกตั้ง

ตรวจสอบรายละเอียดผู้ไม่ไปใช้สิทธิและผู้แจ้งเหตุจำเป็นไม่ไปใช้สิทธิเลือกตั้ง



ระบบการแจ้งย้ายที่อยู่ด้วยตนเอง

ผู้ขอย้ายแจ้งความประสงค์ขอย้ายที่อยู่ด้วยตนเอง



การมอบหมายปลูกสร้างบ้านใหม่ (ขอเลขที่บ้าน)

การทำธุรกรรมเพื่อขอเลขที่บ้าน



ตรวจสอบข้อมูลตนเอง



ระบบลงทะเบียนขอรับบริการล่วงหน้า



ตรวจสอบผู้มีสิทธิเลือกตั้งท้องถิ่น



แจ้งเหตุว่าเป็นไม่ไปใช้สิทธิเลือกตั้ง



ตรวจสอบรายละเอียดผู้ไม่ไปใช้สิทธิและผู้แจ้งเหตุ
ว่าเป็นไม่ไปใช้สิทธิเลือกตั้ง



ตรวจสอบผู้มีสิทธิเลือกตั้ง ส.ส.



แจ้งเหตุว่าเป็นไม่ไปใช้สิทธิเลือกตั้ง ส.ส.



ระบบการแจ้งย้ายที่อยู่ด้วยตนเอง



การมอบหมายปลูกสร้างบ้านใหม่ (ขอเลขที่บ้าน)

2. ระบบการแจ้งย้ายที่อยู่ด้วยตนเอง

2.1. ระบุเลขประจำตัวประชาชนของเจ้าบ้าน ที่ต้องการย้ายเข้า เพื่อให้ระบบส่งข้อความแจ้งให้เจ้าบ้าน ยินยอมการย้ายเข้าของผู้ย้าย
รูปหน้าจอที่โทรศัพท์มือถือ

ระบบการแจ้งย้ายที่อยู่ด้วยตนเอง

การแจ้งย้ายที่อยู่ด้วยตนเอง

ระบุเลขประจำตัวประชาชนเจ้าบ้าน (ย้ายเข้า)

ระบุเลขประจำตัวประชาชน

กรณาระบุเลขประจำตัวประชาชนเจ้าบ้าน (ย้ายเข้า)

รูปหน้าจอ



การแจ้งย้ายที่อยู่ด้วยตนเอง

ระบุเลขประจำตัวประชาชนเจ้าบ้าน (ย้ายเข้า)

[ส่งคำร้องขอเจ้าบ้าน >](#) [ทำรายการใหม่ &](#)

สถานะ : กรุณาระบุเลขประจำตัวประชาชนเจ้าบ้าน (ย้ายเข้า)

2.2. เมื่อผู้แจ้งย้ายกดส่งคำร้องขอเจ้าบ้าน จะแสดงสถานะ “เจ้าบ้านได้รับคำขอแล้ว กรุณารอเจ้าบ้านยืนยัน”



เมื่อกดปุ่ม จะแสดงหน้าจอด้านล่าง ให้กดปุ่ม อีกครั้งเพื่อยืนยันการทำรายการ

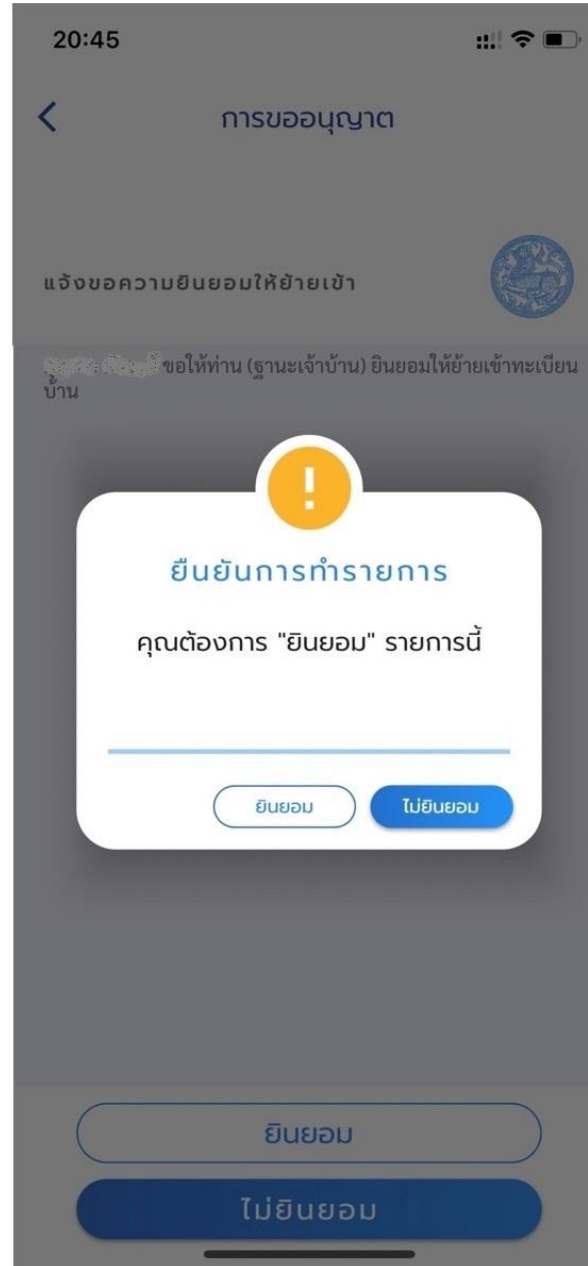

ระบบจะขึ้นหน้าจอเพื่อให้ใส่รหัสผ่าน 8 หลัก อีกครั้ง เพื่อยืนยัน



2.4. เมื่อเจ้าบ้านกดยืนยัน ยินยอมให้ย้ายเข้า ระบบจะส่งข้อความแจ้งผู้ย้ายเข้า “เจ้าบ้านยินยอมการย้ายเรียบร้อยแล้ว กรุณารอนายทะเบียนอนุมัติ”



ผู้แจ้งย้าย สามารถเข้าระบบการแจ้งย้ายที่อยู่เพื่อตรวจสอบสถานะซึ่งหน้าจะแสดงสถานะ [เจ้าบ้านยืนยันการทำรายการ](#)



การแจ้งย้ายที่อยู่ด้วยตนเอง

ระบุเลขประจำตัวประชาชนเจ้าบ้าน (ย้ายเข้า)

ระบุเลขประจำตัวประชาชน

สถานะ :

2.5. เมื่อนายทะเบียนอนุมัติการย้ายเข้า จะมีข้อความส่งกลับไปหา

ผู้แจ้งย้ายเข้า “นายทะเบียนอนุมัติการย้ายเข้า รายละเอียดที่อยู่ของบ้านย้ายเข้า..... เรียบร้อยแล้ว”

ตัวอย่างข้อความ “นายทะเบียนอนุมัติการย้ายเข้า 90/51 ม.9 ลาดสวาย ลำลูกกา ปท. เรียบร้อยแล้ว”



เจ้าบ้านย้ายเข้า “นายทะเบียนอนุมัติการย้ายเข้าของ ชื่อ-สกุล ของผู้ย้ายเข้า เข้าทะเบียนบ้านของท่าน”
กรุณานำทะเบียนบ้านมาปรับปรุงที่สำนักทะเบียนภายใน 15 วัน”

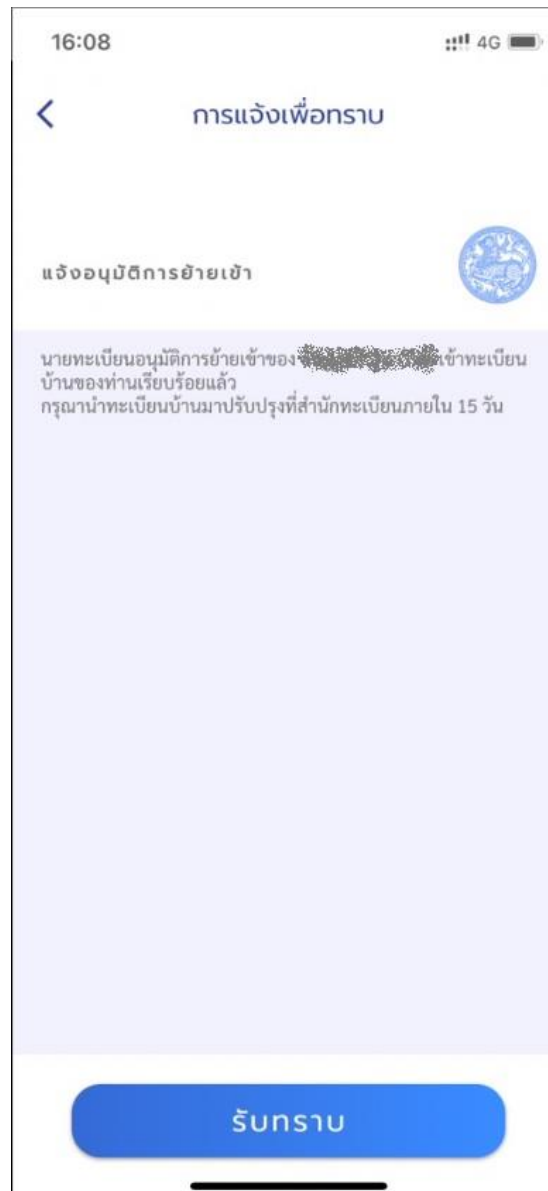

3. การมอบหมายปลุกสร้างบ้านใหม่ (ขอเลขที่บ้าน)

3.1. เลือกเมนูการมอบหมายปลุกสร้างบ้านใหม่ (ขอเลขที่บ้าน)



การมอบหมายปลูกสร้างบ้านใหม่ (ขอเลขที่บ้าน)

การทำธุรกรรมเพื่อขอเลขที่บ้าน



การมอบหมายปลูกสร้างบ้านใหม่ (ขอเลขที่บ้าน)

3.2. เลือกข้อมูล จังหวัด อำเภอ สำนักทะเบียนที่จะไปติดต่อ

การมอบหมายปลูกสร้างบ้านใหม่ ...

การมอบหมายปลูกสร้างบ้านใหม่ (ขอเลขที่บ้าน)

สถานที่ดำเนินการ

จังหวัด
ปทุมธานี

อำเภอ
ลำลูกกา

สำนักทะเบียน
อำเภอลำลูกกา

วันที่บังคับใช้หนังสือมอบหมาย

วันที่เริ่มบังคับใช้หนังสือมอบหมาย

วันที่สิ้นสุดบังคับใช้หนังสือมอบหมาย...

ระบุเลขประจำตัวประชาชนผู้รับมอบหมาย

ระบุเลขประจำตัวประชาชนผู้รับมอบ...

ส่งคำขอ >

3.3. ระบุ ช่วงวันที่ เริ่มต้น และ วันที่สิ้นสุด ของหนังสือมอบหมาย และ ระบุเลขประจำตัวประชาชนของผู้รับมอบ



การมอบหมายปลูกสร้างบ้านใหม่ (ขอ เลขที่บ้าน)

สถานที่ดำเนินการ

จังหวัด

ปทุมธานี

อำเภอ

ลำลูกกา

สำนักทะเบียน

วัน

สัปดาห์

Calendar for March 2023 (มีนาคม 2565)

อา	จ	อ	พ	พฤ	ศ	ส
		1	2	3	4	5
6	7	8	9	10	11	12
13	14	15	16	17	18	19
20	21	22	23	24	25	26
27	28	29	30	31		



การมอบหมายปลูกสร้างบ้านใหม่ (ขอ เลขที่บ้าน)

สถานที่ดำเนินการ

จังหวัด

ปทุมธานี

อำเภอ

ลำลูกกา

สำนักทะเบียน

อำเภอลำลูกกา

วันที่บังคับใช้หนังสือมอบหมาย

วันที่เริ่มบังคับใช้หนังสือมอบหมาย

01/03/2565



วันที่สิ้นสุดบังคับใช้หนังสือมอบหมาย

08/03/2565



ระบุเลขประจำตัวประชาชนผู้รับมอบหมาย

ระบุเลขประจำตัวประชาชนผู้รับมอบหมาย

1-8686-00886-86-8

ส่งคำขอ >



การมอบหมายปลูกสร้างบ้านใหม่ (ขอเลขที่บ้าน)



สถานที่ดำเนินการ

จังหวัด

ปทุมธานี

อำเภอ

ลำลูกกา

สำนักทะเบียน

อำเภอลำลูกกา

วันที่บังคับใช้นั่งส้อมหมาย

วันที่เริ่มบังคับใช้นั่งส้อมหมาย

01/03/2565



วันที่สิ้นสุดบังคับใช้นั่งส้อมหมาย

08/03/2565



ระบุเลขประจำตัวประชาชนผู้รับมอบหมาย

ระบุเลขประจำตัวประชาชนผู้รับมอบหมาย

1-8686-00886-86-8

ส่งคำขอ >

3.4. เมื่อส่งคำขอแล้ว แสดงสถานะ รอผู้รับมอบหมายกด ยินยอม

การมอบหมายปลูกสร้างบ้านใหม่ (ขอเลขที่บ้าน)

ข้อมูลการมอบหมายปลูกสร้างบ้านใหม่ (ขอเลขที่บ้าน)

สถานที่ดำเนินการ

จังหวัด : ปทุมธานี

อำเภอ : ลำลูกกา

สำนักทะเบียน : อำเภอลำลูกกา

สถานะรายการมอบหมายปลูกสร้างบ้านใหม่ :

สถานที่ดำเนินการ : สำนักทะเบียนอำเภอลำลูกกา

ระยะเวลาหนังสือมอบหมาย : วันที่ 1 มีนาคม 2565 ถึงวันที่ 8 มีนาคม 2565

ข้อมูลการมอบหมาย : มอบหมายปลูกสร้างบ้านใหม่

ผู้รับมอบหมาย : 1-8686-00086-86-8

สถานะ : [รอรับยอม](#)

Copyright © 2018-2020 by BORA-DOPA All Rights Reserved. Powered by CDT-MOI-CW

3.5. ผู้รับมอบหมาย จะได้รับข้อความแจ้งเพื่อให้เข้า D.DOPA เพื่อกด ยินยอม

“ชื่อ-สกุล ได้มอบหมายให้ท่านดำเนินการ “ขอเลขประจำบ้าน” ทำรายการได้ตั้งแต่ วันที่ 1/3/2565 ถึง 8/3/2565 ที่สนท.อำเภอลำลูกกา”



3.6. เมื่อผู้รับมอบหมาย กดยินยอม ระบบจะปรับปรุงสถานะ และจัดทำหนังสือมอบหมาย โดยผู้มอบสามารถตรวจสอบสถานะของหนังสือมอบหมายได้



การมอบหมายปลูกสร้างบ้านใหม่ (ขอเลขที่บ้าน)

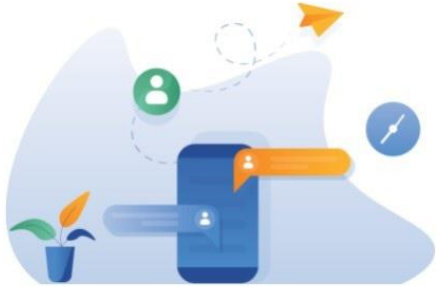

สถานที่ดำเนินการ

จังหวัด
ปทุมธานี

อำเภอ
ลำลูกกา

สำนักทะเบียน
อำเภอลำลูกกา

ข้อมูลการมอบหมายปลูกสร้างบ้านใหม่ (ขอเลขที่บ้าน)

สถานะรายการมอบหมายปลูกสร้างบ้านใหม่ : **มีผลบังคับใช้**

สถานที่ดำเนินการ : สำนักทะเบียนอำเภอลำลูกกา

ระยะเวลาหนังสือมอบหมาย : วันที่ 1 มีนาคม 2565 ถึงวันที่ 8 มีนาคม 2565

ข้อมูลการมอบหมาย : มอบหมายปลูกสร้างบ้านใหม่

ผู้รับมอบหมาย :

สถานะ : **ยินยอม**

ออกหนังสือมอบหมายใหม่

รูปหน้าจอที่โทรศัพท์มือถือ



ข้อมูลการมอบหมายปลูกสร้างบ้านใหม่ (ขอเลขที่บ้าน)

สถานะรายการมอบหมายปลูกสร้างบ้านใหม่ :

มีผลบังคับใช้

สถานที่ดำเนินการ :

สำนักทะเบียนอำเภอสำลูกกา

ระยะเวลาหนังสือมอบหมาย :

วันที่ 1 มีนาคม 2565 ถึงวันที่ 8 มีนาคม 2565

ข้อมูลการมอบหมาย :

มอบหมายปลูกสร้างบ้านใหม่

ผู้รับมอบหมาย :

[REDACTED]

สถานะ : **ยินยอม**

🔄 ออกหนังสือมอบหมายใหม่